Als je ‘t mij vraagt:

BEUKENHOUT

STARTBOEKJE CHIROJAAR 2026-2027




STUDIO
BEUKENHOUT
BEUKENHOUT

INHOUDSTAFEL

Welkom 1
Praktische informatie 2
Inschrijven & inschrijvingsgeld 2
Verzekeringen en mutualiteiten 2
Goed om te weten 3
Trooper 4
Wat dragen we op de Chiro? 5
Jaarthema 7
Wie staat er elke zondag voor jullie paraat? 8
Speelclubs 9
Kwiks 11
Tippers 13
Tiptiens 15
VZW en VB 17
Checklist voor echte Beukenhoutjes 18
Sociale media 19
Contactgegevens leiding op een rijtje 20
Chiroplezier 21
Quiz: Welke leiding ben jij? 22
Spelletjes 23
Sponsors 25
Jaarkalender 26

WELKOM

Lieve Beukenhoutjes en ouders

Welkom bij Chiro Beukenhout! Een nieuw Chirojaar staat voor de deur! Na een zalige zomervakantie is het eindelijk weer tijd om samen te spelen, te lachen en de mooiste herinneringen te maken. Elke zondag van 14u tot 17u tijdens de zomertijd en van 13u30 tot 16u30 tijdens de wintertijd toveren wij ons terrein om tot een plek vol plezier. Acht enthousiaste leidsters staan te popelen om er samen met jullie een onvergetelijk jaar van te maken. Verwacht je aan knotsgekke spelletjes, nieuwe vriendjes en zotte momenten die je voor altijd bijblijven.

In dit boekje vind je alle info die je nodig hebt: van hoe de Chiro werkt en wie je leiding is, tot hoe je dat stoere uniform kan scoren. Neem het dus zeker even door! Mocht je dit boekje uiteindelijk verliezen, geen nood! Je kan onze infoboekjes altijd online terugvinden op onze website. Ook beschikken we over een digitale kalender op onze website. En onthoud: heb je een vraag of is er iets niet helemaal duidelijk? Spreek ons gerust aan voor of na een Chirozondag of contacteer ons via mail, Whatsapp of sociale media.

Vanaf nu ben jij dus officieel een Beukenhoutje, en dat betekent één ding: verveling maakt geen kans meer op zondag! Wij kijken er ontzettend hard naar uit om samen met jullie een fantastisch jaar te beleven.

Veel Chirogroetjes,
Lynn, Lena, Lise, Fran, Hanne, Yoline, Tess, Amber



Praktische informatie

Inschrijven & inschrijvingsgeld

Het inschrijvingsgeld bedraagt €40 voor een volledig jaar. We leggen je graag uit wat er met dit geld gebeurt en wat je kan doen indien dit financieel niet haalbaar zou zijn, want Chiro is voor iedereen! Elke Chiro betaalt per lid een aansluitingskost aan Chirojeugd Vlaanderen. Met dit geld voorzien zij ondersteuning en de verzekering voor Chirogroepen, het leidingsmagazine, de Dubbelpunt voor Keti's en Aspi's, promomateriaal en cursussen. Dit bedraagt €25 per ingeschreven lid. Dat wil zeggen dat wij als Chiro nog €15 overhouden voor spelmateriaal, vieruurtjes en speciale activiteiten. Wat als dit voor jou financieel niet haalbaar lijkt? Het uitgangspunt blijft dat Chiro voor iedereen toegankelijk moet blijven. Voor leden die het financieel moeilijker hebben, lanceerde Chirojeugd Vlaanderen een sociaal tarief. Het lidgeld bedraagt dan nog €22,5.

Alle leden schrijven online in via onze website of via de mail die je zal ontvangen na startdag. Daar vind je een link naar het inschrijvingsformulier. In het kader van de GDPR-wet van de Europese Unie is het uitermate belangrijk om ook via deze link wel/geen toestemming te geven voor zowel foto's te nemen van jullie kinderen als deze foto's online te publiceren op onze facebookpagina. De inschrijving is pas definitief na een overschrijving van € 40,00 lidgeld op BE60 9734 3497 1070 met als vermelding: 'Lidgeld 2026-2027 + Naam lid + Afdeling' EN het invullen van het inschrijvingsformulier. Zit je nog met vragen of wens je een sociaal tarief aan te vragen? Contacteer dan onze financieel verantwoordelijke Lise of vermeld dit bij de inschrijving van je dochter(s).

Verzekeringen & mutualiteiten

Door lidgeld te betalen is uw dochter bij elke activiteit van de Chiro verzekerd. De Chiroverzekering bestaat uit: 1) burgerlijke aansprakelijkheid, 2) ongevallen en 3) rechtsbijstand. Tijdens een Chirojaar kan je ook heel wat kosten herwinnen via de mutualiteiten, zoals lidgeld en kampgeld. Dit vergt niet zoveel moeite. Je moet enkel het correcte attest aanvragen bij uw mutualiteit en de nodige gegevens invullen. Daarna is er enkel nog een handtekening en goedkeuring van de groepsleidster/financieel verantwoordelijke nodig. Na het kamp kan je het formulier bij ons indienen. Je kan maar een bepaald bedrag van de mutualiteiten op een jaar terugwinnen. Daarnaast ontvang je via ons ook nog gemeentelijke fiscale attesten die enkel geldig zijn voor leden tot en met 12 jaar.

Goed om te weten

Wist je dat Chiro Beukenhout al 74 jaar bestaat? & Ken je onze quote al?
"Wie is er gesneden uit het beste hout? CHIRO BEUKENHOUT!"

Chiro Beukenhout behoort tot het **gewest Grenskant**. Wij zijn dus dikke vriendjes met de Chiro's van Ertvelde, Zelzate, Doornzele, Wippelgem, Wachtebeke en Assenede.
Gewest Grenskant behoort tot het **verbond Roeland**.

Er zijn dit jaar **4 afdelingen** in onze Chiro:
Speelclubs (1e + 2de + 3de leerjaar)
Kwiks (4de + 5de + 6de leerjaar)
Tippers (1e + 2de middelbaar)
Tiptiens (3de + 4de middelbaar)

Het hoogtepunt van het Chirojaar is natuurlijk het **kamp** van zondag 1 augustus 2027 tot en met dinsdag 10 augustus 2027! Voor de speelclubs is het kamp 7 dagen, zij vertrekken dus op woensdag 4 augustus.

Tijdens het jaar gaan alle afdelingen ook op **weekend.** Voor de speelclubs is dit 2 dagen op de Chiro en voor de Kwiks is dit 3 dagen op de Chiro. Vanaf de Tippers is dit 3 dagen op verplaatsing. Meer info hierover wordt later per afdeling gecommuniceerd.

Tippers en tiptiens gaan daarnaast in de paasvakantie op bivak met alle andere leden van jullie afdeling van het gewest! Hierover krijgen jullie later meer info.
Titobivak: dinsdag 6 april 2027 t.e.m. vrijdag 9 april 2027
Ketibivak: dinsdag 30 maart 2027 t.e.m. vrijdag 2 april 2027

Trooper

Chiro Beukenhout is terug te vinden op Trooper. Online shoppen en terwijl de Chiro steunen ZONDER dat het jou iets extra kost! Dit kan door te surfen naar: https://www.trooper.be of via onze website rechtstreeks op de trooperlink te klikken.

Daar kan je spullen kopen op verschillende populaire websites zoals bol.com, amazon, jbc, ikea, booking.com, coolblue, farmaline, tui.be, … Na je aankoop zal de webshop ons steunen met een percentje van je aankoop. Op de volgende pagina vind je een kort stappenplan van hoe je ons precies kan helpen.

STAP 1 Ga naar www.trooper.be en zoek naar onze vereniging: Chiro Beukenhout.



STAP 2 Kies bij welke winkel je graag iets zou willen bestellen.



STAP 3 Vul kort enkele gegevens in.



STAP 4 Nu ben je helemaal klaar! Shoppen maar.



Wat dragen we op de Chiro?

Chiro kledij

Wij zijn van de Chiro en dat laten wij graag zien! Wij doen dus elke zondag ons Chiro-uniform aan. Dat is niet alleen goed voor het groepsgevoel, maar het is ook belangrijk voor de verzekering. Voor de nieuwste leden is het voldoende als ze de juist kleuren dragen, maar vanaf je wat langer in de Chiro zit, verwachten we dat je in Chiro-uniform naar de Chiro komt.

T-shirt
Algemene Chiro T-shirt:
€20 (Kind) of €24 (Volw)
Onze Chiro Beukenhout T-shirt: €17

Trui
Algemene Chirotrui:
€50 (Kind) of €55 (Volw)
Onze Chiro Beukenhout trui: €25



Chirorok of Chirobroek:
€37 (Kind) of €43 (Volw)

Andere Chirokleren/accessoires
Kousen: €15
Embleempjes: €2

Wat dragen we op de Chiro?

Kledij bestellen

Elke Chirozondag is er de mogelijkheid om kledij te bestellen. Hiervoor kan je voor of na de Chiro terecht bij leidster Hanne. Wij verkopen Chiro T-shirts, Chirotruien, rokken, embleempjes, sokken en tweedehandskledij. Je geeft de maat door en dan zullen wij de bestelling gaan halen in de banier. Wij proberen je bestelling dan zo snel mogelijk af te geven. De betaling gebeurt cash of via een overschrijving naar ons rekeningnummer: BE60 9734 3497 1070. OPGELET! Vergeet in de mededeling niet de naam van je kind en je bestelling in te vullen, zodat wij weten waarvoor de overschrijving is.

OPROEP: Hebt u thuis nog Chirokledij liggen die te klein is of die u niet meer gebruikt? Breng ze gerust bij ons binnen, dan kunnen we er iemand anders blij mee maken!

De banier

Het Chiro-uniform is ook te koop in De Banier. Daar kan je ook nog andere coole Chiro kledij kopen en je uniform uitrusten met toffe gadgets. Zo kan je bijvoorbeeld zeer kwaliteitsvolle Chiroschoenen, regenjassen en nog veel meer kopen. Daarnaast is De Banier de specialist in knutsel- en hobbymaterialen. Zeker de moeite waard om eens een kijkje te gaan nemen!

De Banier vind je terug in een zijstraat van de Langemunt. Het exacte adres is **Hoefslagstraatje 1, 9000 Gent.**

Je hebt ook de mogelijkheid om via de website te bestellen. Je kan dit dan afhalen in de winkel of laten leveren voor € 7,50. Neem een kijkje op de website via **www.debanier.be**. Ook de openingsuren van de winkel in Gent kan je daar raadplegen.



Jaarthema

Elk jaar kiest Chiro Nationaal een leuk jaarthema waar we dan binnen de Chiro rond spelen en aandacht aan besteden. Dit jaar is het thema 'Hart gaan'.

Chiro zit in je hart, en je draagt het overal mee. Het is meer dan een jeugdbeweging: het is een gevoel, een passie, een trots. In Chiro leer je je hart volgen, ergens voor gaan en elkaar een hart onder de riem steken. Samen hard gaan betekent samen iets bereiken: het wauw-gevoel van een geslaagd kamp, een zot spel of gewoon het plezier van samen zijn. Soms ga je hard tegen de grond, maar telkens weer rechtstaan maakt je sterker. Want van tegenslagen leer je, je wordt hard, maar je verliest nooit je warme hart.
Dat warme hart voel je bij het kampvuur, in de korte Chirobroek of Chirorok in de kou, en zelfs wanneer je vuil en moe terug thuiskomt. Het is de fierheid van een hart voor Chiro, de overtuiging van "go hard or go home."
Hart gaan is vallen en opstaan, lachen en huilen, kou lijden en toch fier zijn. Het is passie en trots, samen beleven en samen groeien. Het is hard gaan, maar altijd met je hart.

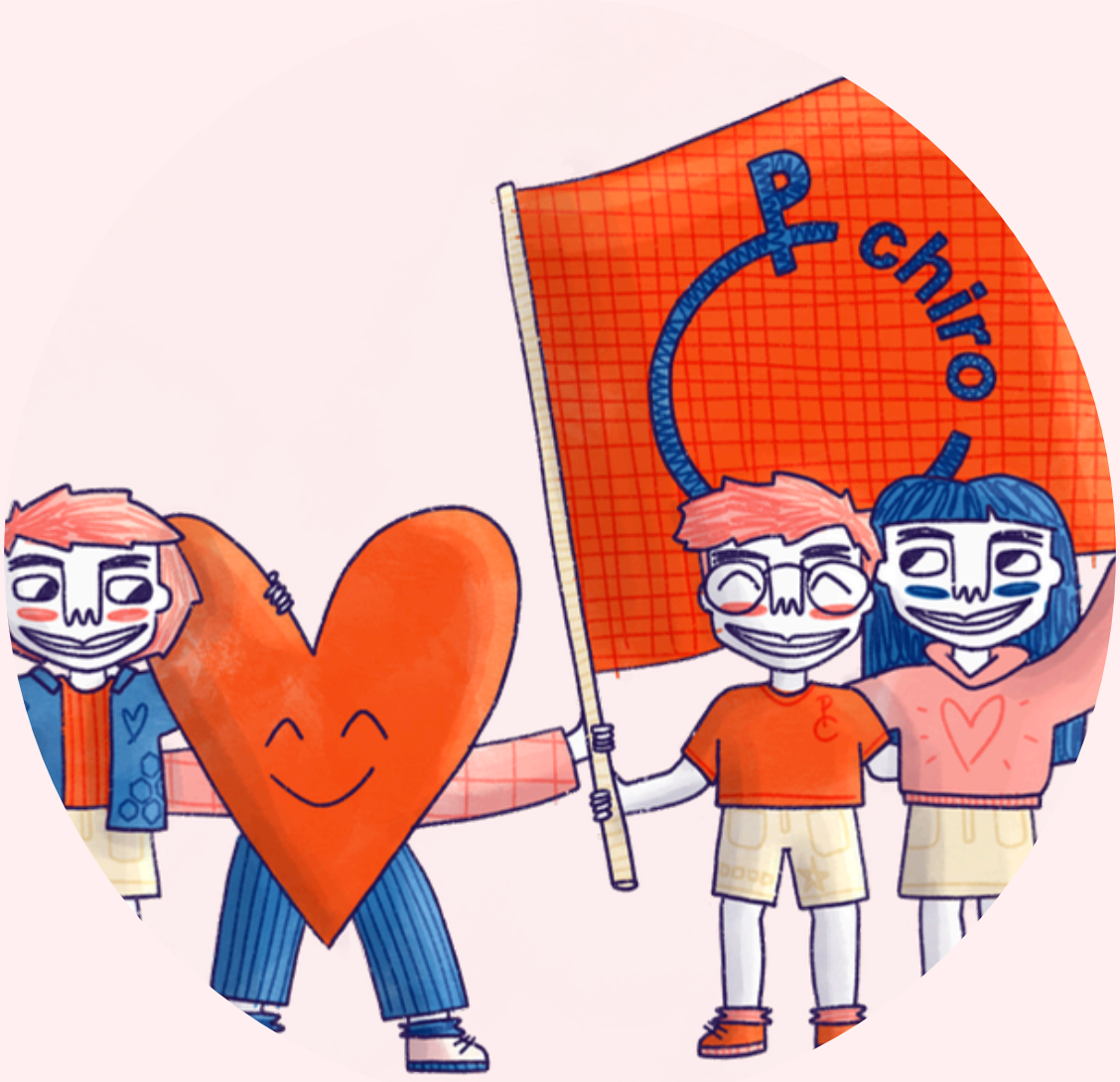

Wie staat er elke zondag voor jullie paraat?

De Chiro kan niet zonder haar leidingsploeg. Week na week staan ze klaar om activiteiten en evenementen te organiseren, afspraken na te komen, verantwoordelijkheid op te nemen en nog zoveel meer. Dankzij hun inzet kan iedereen een jaar lang vol plezier beleven. Daarom verdienen zij alvast een dankjewel!

Op de volgende pagina's kunnen jullie kennismaken met de **8 leidsters** die elke zondag voor jullie zullen klaarstaan.
Zoals elk jaar kan de leidingsploeg ook rekenen op hun hoofdleidster. Dit jaar neemt Tess deze taak over.

Heb je een vraag of probleem?
Voor afdelingsgebonden problemen kan u terecht bij de afdelingsleiding (zie volgende pagina's). Voor andere vragen, of kwesties over de Chiro in het algemeen staat Tess voor u klaar.
Heeft u vragen over financiële zaken, dan kan u altijd terecht bij onze financieel verantwoordelijke Lise.



Tess Lippens
Nieuwe Boekhoutestraat 76
9968 Bassevelde
GSM: 0495108206
tess.lippens@gmail.com



Lise Buysse
Grote-Tiendewijk 9
9968 Bassevelde
GSM: 0474 16 10 08
Lise.buysse1@gmail.com

SPEELCLUBS

Hoewel de speelclubs nog klein zijn, is hun liefde voor Chiro vaak al erg groot! In de meest fantasierijke thema's maken ze elke zondag kennis met de leukste Chirospelletjes.

Onze afdelingskleur is **GEEL!**
Ons afdelingsfiguurtje heet MAZZEL





12 jaar Beukenhoutje

Hi, mijn naam is Yoline!
Ik ben 18 jaar oud & ben jarig op 26/05
Je kan mij altijd bereiken op 0474304847 of Yoline.albavega@gmail.com
Dit jaar geef ik leiding aan de...

S hoppen is een van mijn favoriete activiteiten.
P asta vind ik heel lekker.
E lk jaar kijk ik uit naar de zomervakantie.
E en leven zonder muziek kan ik mij echt niet voorstellen.
L ater wil ik een kat als huisdier.
C hiro is super leuk!!
L euk chirospel: ongetrouwde echtgenoot
U it mijn bed komen, vind ik verschrikkelijk.
B en graag bij mijn vrienden.
S uper grote fan van chocomousse!



12 jaar Beukenhoutje



Hi, mijn naam is Tess!
Ik ben 18 jaar oud & ben jarig op 15/07
Je kan mij altijd bereiken op 0495108206 of tess.lippens@gmail.com
Dit jaar geef ik leiding aan de...

S tudie: kleuteronderwijs
P latte rust vind ik zalig op kamp.
E en feestje, daar zeg ik geen neen tegen.
E en leuk muziekje maakt mijn dag beter.
L omp zijn, kan ik heel goed.
C luedo vind ik geen tof spel.
L ater wil ik in het onderwijs staan.
U itbundig, maar ook soms ongeduldig
B lij dat ik deel uitmaak van Chiro Beukenhout!
S amen met Yoline maken we er een onvergetelijk jaar van!



KWIKS



Hoewel ze er langs de buitenkant vrij onschuldig uitzien, hebben Kwiks vanbinnen een uitbundig Chirohart! En dat uit zich elke zondag in een partijtje ravotten... Een Kwik slaagt erin zich bij elke activiteit eens goed vuil te maken!

Onze afdelingskleur is GROEN!
Ons afdelingsfiguurtje heet SJOEPAP

11 jaar Beukenhoutje



Hi, mijn naam is Lise!
Ik ben 19 jaar oud & ben jarig op 23/08
Je kan mij altijd bereiken op 0474 16 10 08 of Lise.buysse1@gmail.com
Dit jaar geef ik leiding aan de...

K oken vind ik niet zo tof!
W ist je dat ik heel graag lees, schilder en zing?
I k studeer voor leerkracht lager onderwijs te worden.
K ietelen kan ik absoluut niet tegen (Jaja Fran stop er maar mee!)
'S ochtends moet je me niet te vroeg wakker maken, want ik slaap graag uit.



10 jaar Beukenhoutje



Hi, mijn naam is Hanne!
Ik ben 18 jaar oud & ben jarig op 08/05
Je kan mij altijd bereiken op 0460967702 of hanne.dejonghe08@gmail.com
Dit jaar geef ik leiding aan de...

K ampspelen zijn altijd leuk, maar massaspelen zijn en blijven mijn absolute favoriet!
W innen in een spel is voor mij vooral plezier maken. Maar eerlijk is eerlijk: de overwinning pakken klinkt toch altijd leuker.
I k ben dit jaar 2 jaar leiding.
K ip of ei: spelletjes spelen maakt me blij!
S tudie: Ik start dit jaar in Biomedische wetenschappen.



TIPPERS

Tippers maken altijd dolle pret en dat is eraan te horen! Je hoort ze elke zondag giechelen in gans Boekhoute en misschien zelfs verder... Het avontuur schuwen ze niet, maar ze blijven toch ook graag op de hoogte van alle coole trends en elkaars liefdesleven.

Onze afdelingskleur is ROOD!
Onze afdelingsfiguurtjes heten FLAMM EN SPETTER





5 jaar Beukenhoutje

Hi, mijn naam is Fran!
Ik ben 18 jaar oud & ben jarig op 16/09
Je kan mij altijd bereiken op 0485466925 of fran.van.bouchaute@gmail.com
Dit jaar geef ik leiding aan de...

T ijdens het eten op kamp speel ik graag een tafemomentje.
I k ben pas als tipper in de Chiro gekomen.
P ikant eten is niet zo mijn ding.
P aardrijden is mijn favoriete sport!
E lke week kijk ik ernaar uit om naar de Chiro te gaan!
R egen op de Chiro houdt mij niet tegen om leuke spelletjes te spelen.
S paghetti is mijn minst favoriete kampgerecht.

11 jaar Beukenhoutje

Hi, mijn naam is Amber!
Ik ben 18 jaar oud & ben jarig op 24/06
Je kan mij altijd bereiken op 0483996243 of ambervm08@gmail.com
Dit jaar geef ik leiding aan de…

T egen een feestje zeg ik geen nee.
I k zit al 11 jaar in de Chiro!
P asta is mijn lievelingseten.
P lezier maken, vind ik heel belangrijk.
E lke zondag kom ik met een grote glimlach naar de Chiro!
R eizen doe ik heel graag.
S tudie: ouderenzorg



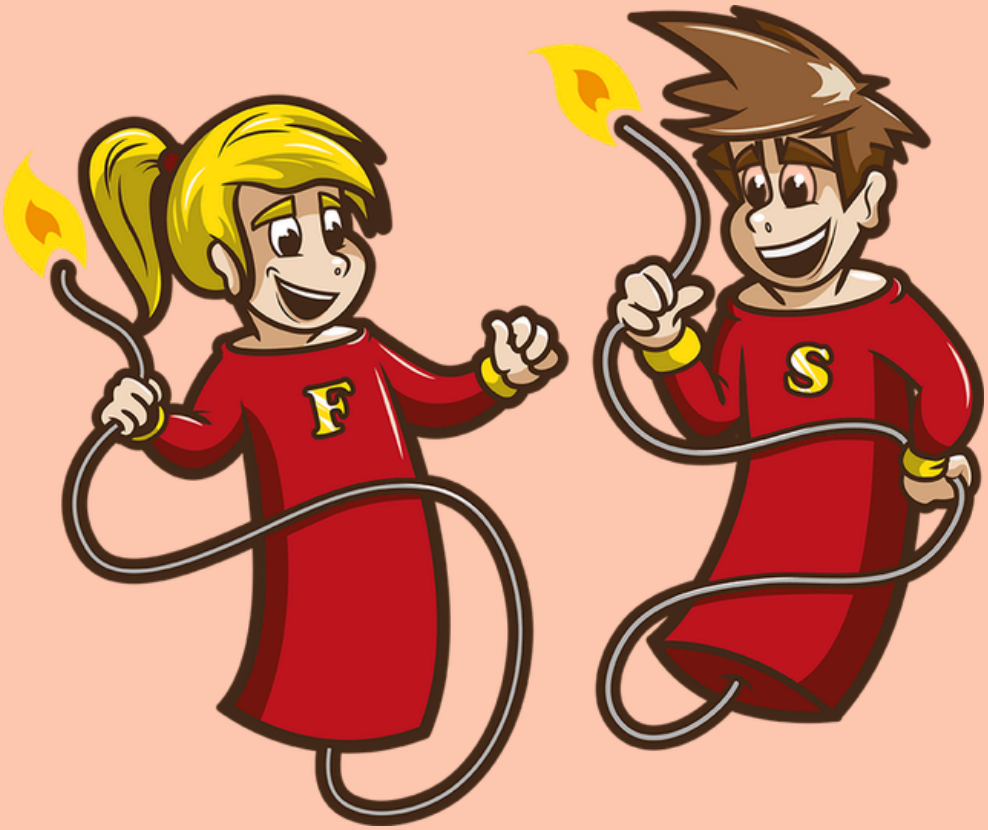

TIPTIENS



Tiptiens, de oudsten van de bende. Ze zouden hele zondagen kunnen vullen met babbelen, maar wanneer er een spel gespeeld wordt gaan ze kost wat kost voor de winst! Tiptien zijn, is vrienden zijn en die vriendschap zal dit jaar ongetwijfeld alleen maar hechter worden!

Onze afdelingskleur is BLAUW!
Ons afdelingsfiguurtje heet BO DE BEVER

12 jaar Beukenhoutje



Hi, mijn naam is Lynn!
Ik ben 21 jaar oud & ben jarig op 24/01
Je kan mij altijd bereiken op 0479196723 of lynnbuysse2401@gmail.com
Dit jaar geef ik leiding aan de...

T ijdens het weekend ga ik het liefst naar de Chiro!
I k ben verslaafd aan chocolade.
P ommelien is mijn favoriete artiest!!
T e laat komen is helaas een van mijn specialiteiten.
I nleefspel is mijn favoriete groepsspel.
E en van mijn eerste plannen als ik de Lotto win, is een aesthetic bibliotheek in mijn huis bouwen.
N a mijn studies wil ik graag nog eens voor een lange periode naar het buitenland.
S pontane plannen zijn meestal de beste plannen!

11 jaar Beukenhoutje





Hi, mijn naam is Lena!
Ik ben 21 jaar oud & ben jarig op 21/08
Je kan mij altijd bereiken op 0468427487 of lenademuynck1@gmail.com
Dit jaar geef ik leiding aan de...

T egen een goeie roddel zeg ik geen nee.
I k ben meestal te vinden bij de desserts.
P lezier maken staat bij mij op nr. 1!
T ijdens het jaar ben ik vooral in Gent te vinden.
I k studeer verpleegkunde.
E lke avond kijk ik naar Thuis.
N a het opstaan drink ik direct een tas koffie!
S amen met vriendinnen gaan eten, is mijn lievelingsactiviteit.

Onze VZW en VB

Sinds vorig jaar is VZW Beukenhout opnieuw actief ingeschreven. Deze vereniging bestaat uit oud-leiding en sympathisanten die zich inzetten voor het onderhoud en de opknapwerken van onze Chirolokalen. Wanneer er iets hersteld moet worden, kunnen we altijd op hen rekenen! Daarnaast ondersteunen zij de leidingsploeg en springen ze bij waar nodig. Samen met de groepsleiding vergadert de VZW zo'n vijf keer per jaar en helpt ze mee bij het organiseren van activiteiten, zoals de Breughelfeesten.
We willen hen graag een dikke dankjewel geven voor alle hulp en steun die we van hen ontvangen! Voor vragen waarbij de leiding u niet kan helpen, kan u bellen naar onze hoofdverantwoordelijke van de VZW, Sarah Ingels: 0478 38 42 45 of mailen naar: Ingels.sarah@gmail.com

VB
Ook dit Chirojaar kunnen we rekenen op onze fantastische VB's (volwassen begeleidster): Nel Noteboom en Phoebe Claeys. Onze VB's staan de leiding bij met goede raad en zorgt als een echt mama'tje voor ons! Conflicten ter sprake brengen, leiding positief bekrachtigen, maar evengoed kritisch de vinger op de wonde leggen wanneer er iets fout loopt. We zijn er dan ook zeker van dat ze ook dit jaar de Chiro ten volle zullen ondersteunen.



CHECKLIST

Voor echte Beukenhoutjes

- ☐ **Elke (of toch bijna) zondag naar de Chiro komen**
- ☐ **Een vlot bouwen voor op de vaart**
- ☐ **Je beste podiumkunsten boven halen op Breughel**
- ☐ **Ruiltocht in het dorp van Boekhoute**
- ☐ **Alle embleempjes op mijn rok verzamelen**
- ☐ **Winnen bij een spel**
- ☐ **Op kamp gaan en je 10 dagen amuseren**
- ☐ **Vriendinnetjes meenemen naar de Chiro**
- ☐ **Moddergevecht houden**
- ☐ **Eten tot je jouw Chirorok moet openzetten**
- ☐ **In mijn uniform naar school gaan op Dag van de jeugdbeweging**

Sociale Media

Vanaf nu zullen jullie maandelijks een e-mail met onze nieuwsbrief ontvangen. Daarin vind je de planning, belangrijke info én de inschrijfformulieren voor speciale activiteiten van die maand. Hou deze mails dus zeker goed in de gaten! Heb je vragen of wil je ons contacteren? Dat kan via chirobeukenhout@gmail.com

Bij de inschrijving van je kind word je toegevoegd aan een WhatsAppgroep per afdeling. Deze groep dient voor vlotte communicatie tussen leiding en ouders, maar ook tussen ouders onderling. Zo kan de leiding bijvoorbeeld een reminder sturen, of kunnen ouders afspreken om te carpoolen. Vanaf de Tippers maken we geen oudergroep meer, maar een groep met de leden zelf, om hen stap voor stap meer verantwoordelijkheid te geven.

Op Facebook plaatsen we alle foto's van Chirozondagen, weekends en kamp. Daarnaast delen we er regelmatig praktische informatie, dus houd onze pagina zeker goed in de gaten! @chiro beukenhout

Volg ons op Instagram en blijf op de hoogte van alle avonturen van je kind bij de Chiro! Via de link in bio vind je ook steeds de inschrijfformulieren voor aankomende activiteiten en evenementen. @chirobeukenhout

We blijven uiteraard mee met onze tijd! Voor onze echte fans hebben we daarom ook een TikTok-account: @chiro.beukenhout

Ben je dit boekje kwijt? Op zoek naar meer informatie, de inschrijvingslink of de kampfoto's? Neem dan zeker een kijkje op onze website: www.chirobeukenhout.be

Contactgegevens leiding op een rijtje

SPEELCLUBS

Yoline Alba Vega	0474304847 Yoline.albavega@gmail.com
Tess Lippens *(Hoofdleiding)*	0495108206 tess.lippens@gmail.com

KWIKS

Lise Buysse *(Financieel verantwoordelijke)*	0474 16 10 08 Lise.buysse1@gmail.com
Hanne De Jonghe	0460967702 hanne.dejonghe08@gmail.com

TIPPERS

Fran Van Bouchaute	0485466925 fran.van.bouchaute@gmail.com
Amber Van Meenen	0483996243 ambervm08@gmail.com

TIPTIENS

Lynn Buysse	0479196723 lynnbuysse2401@gmail.com
Lena De Muynck	0468427487 lenademuynck1@gmail.com

Chiroplezier!!

Welke leiding is jouw geheime dubbelganger?



Welk type leiding zou jij zijn?
A. Gekke losbol
B. Georganiseerde duizendpoot
C. Vrolijke enthousiasteling
D. Druk
E. Creatieveling
F. Chaotisch

Wat is jouw favoriete chiroliedje?
A. Ballen
B. Onvoorspelbaar
C. Regenboog
D. Met liefs
E. één is één
F. Bivaklied

Als jij een kleur was, welk kleur zou je dan zijn?
A. Geel
B. Groen
C. Rood
D. Roze
E. Bordeaux
F. Blauw



Wat is jouw favoriete kampmaaltijd?
A. Macaroni
B. Kip curry
C. WAP
D. Vissticks met spinaziepuree
E. Buffet na dagtocht
F. BBQ met appelcrumble als dessert



Hoe ziet jouw perfecte Chirozondag eruit?
A. Massaspelen
B. Een dag met uitersten
C. Een zonnige dag met veel leden en waterspelletjes
D. Rustige spelletjes
E. Een cool bosspel
F. Vuil spel

Oplossingen

A- Jij bent Lena of Yoline!

Voor jou is niets te gek! Als onbevreesde gangmaker duik je vol overgave in wilde massaspelen en zorg je dat elke Chirozondag één groot feest is.

B- Jij bent Hanne!

Jij bent de rots in de branding. Met jouw strakke planning en oog voor detail verander je elke chaos moeiteloos in een vlekkeloos Chiro-avontuur.

C- Jij bent Fran of Lise!

Één en al positieve energie! Met jouw warme glimlach en passie voor zon, water en gezelligheid krijg je spontaan iedereen mee in de Chiro-sfeer.

D- Jij bent Amber!

Jij brengt de perfecte balans tussen actie en rust. Met jouw roze glamour, overdosis stijl en drama breng je heerlijke flair en show naar de Chiro.

E- Jij bent Lynn !

Het meesterbrein achter epische bosspelen en originele ideeën. Jij brengt diepgang, stijl en onvergetelijke verhalen naar het terrein.

F - Jij bent L Tess!

Hoe vuiler en chaotischer, hoe beter! Jij houdt van avontuur zonder al te veel regels, vol spontaniteit, spanning en legendarische actie.

Kleurplaten



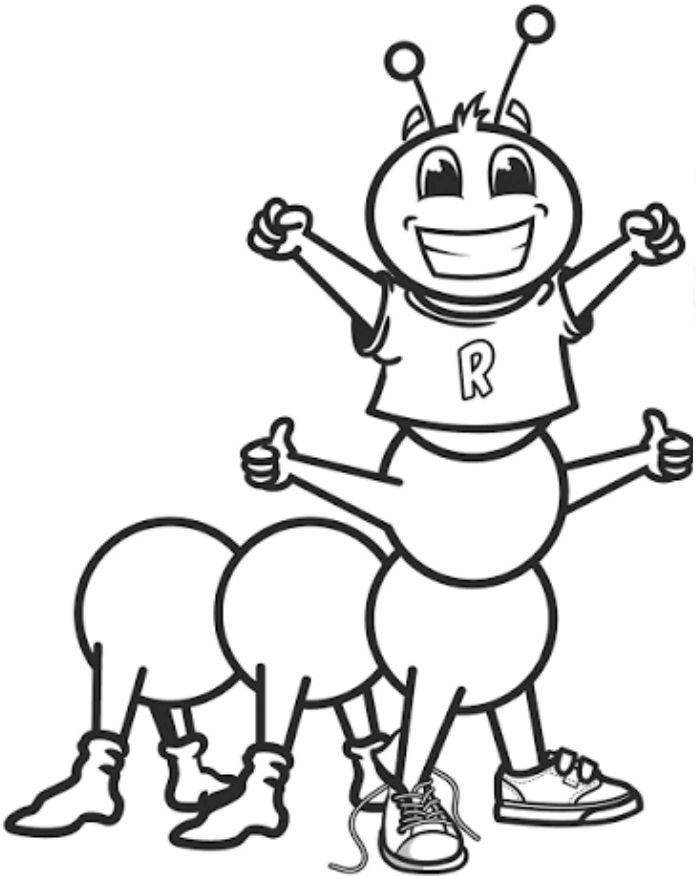
R


F
S

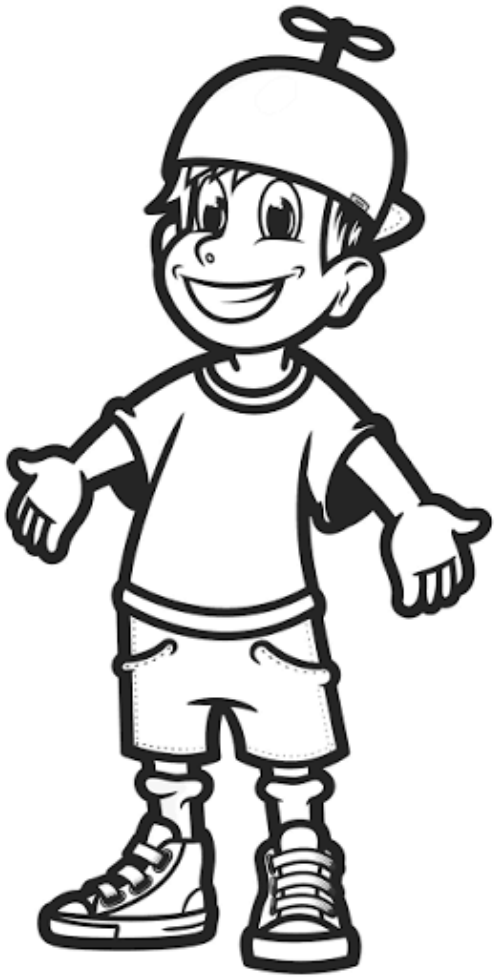



Woordzoeker

l	g	c	s	b	u	l	c	l	e	e	p	s	x
n	q	z	e	d	n	o	t	s	g	n	a	z	y
n	e	l	e	p	s	a	s	s	a	m	r	b	n
s	g	n	i	g	e	w	e	b	d	g	u	e	j
b	r	e	v	a	l	k	p	s	n	d	u	n	a
a	e	m	a	a	t	w	m	i	o	s	v	s	x
l	j	b	k	i	g	i	r	d	z	k	p	k	j
e	k	l	s	t	g	k	p	z	o	i	m	t	l
l	x	e	l	x	c	i	g	t	r	w	a	p	b
p	b	e	e	x	n	v	x	i	i	k	k	o	b
g	g	m	u	i	p	c	t	j	h	e	n	l	p
p	l	p	r	c	i	i	x	q	c	b	n	p	g
v	e	j	e	d	e	t	i	p	p	e	r	s	q
s	e	e	n	f	z	b	b	n	v	w	i	p	d

Aspiritief
Chirozondag
Embleempje
Jeugdbeweging
Kampvuur
Kring
Kwiks
Laver
Massaspelen
Speelclubs
Tippers
Tiptiens
Vaksleuren
Wap
Zangstonde

Kampfoto's





















Alle drukwerken
Grootformaat prints
Kopie & eindwerken
Gratis prijsofferte

Drukkerij Bart Van de Poele

Plein 11 - 9970 Kaprijke - 09 259 88 29
www.drukkerijbartvandepoele.be

lotus
Since 1932

LIPPENS
BOUW b.v.

Jaarkalender

Op deze kalender kan je alle belangrijke data van dit Chirojaar terugvinden. Hang hem op je ijskast of boven je bed zodat je geen enkele Chiro-activiteit mist!

Daarnaast sturen we maandelijks een nieuwsbrief met alle praktische info: wat er op de planning staat, de uren, en wanneer er wél of geen Chiro is.

23 oktober	Dag van de Jeugdbeweging
11 oktober	Overgang (Doop)
25 oktober (13u30-16u30 = Start winteruur)	Vriendinnetjesdag
30 oktober (19u-21u)	Halloweenfeestje
22 november (10u-17u)	Christus Koning
4 december (19u-21u)	Sinterklaas
20 december (19u-21u)	Kerst-nieuwjaarsfeest
20 februari	Breughelfeesten
13 maart	Kampvuuravond
21 maart (9u30-16u30)	Actiedag
9 - 11 juli	Aspiritief zomerbar
1 - 10 augustus 4-10 augustus (Speelclubs)	Kamp



Op de kalender staan ook onze **evenementen**: Kampvuuravond, Breughelfeesten en Aspiritief. Niet alleen vinden wij het fantastisch als er veel leden en ouders aanwezig zijn, je steunt er de Chiro ook heel erg mee! Met het geld dat we ophalen, kunnen we ervoor zorgen dat Chiro een betaalbare hobby blijft voor elk kind. Dus markeer die belangrijke dagen alvast in fluo!



Als je't mij vraagt:

CHIRO